

FAȚADĂ NORD- VEST LOCUINȚĂ

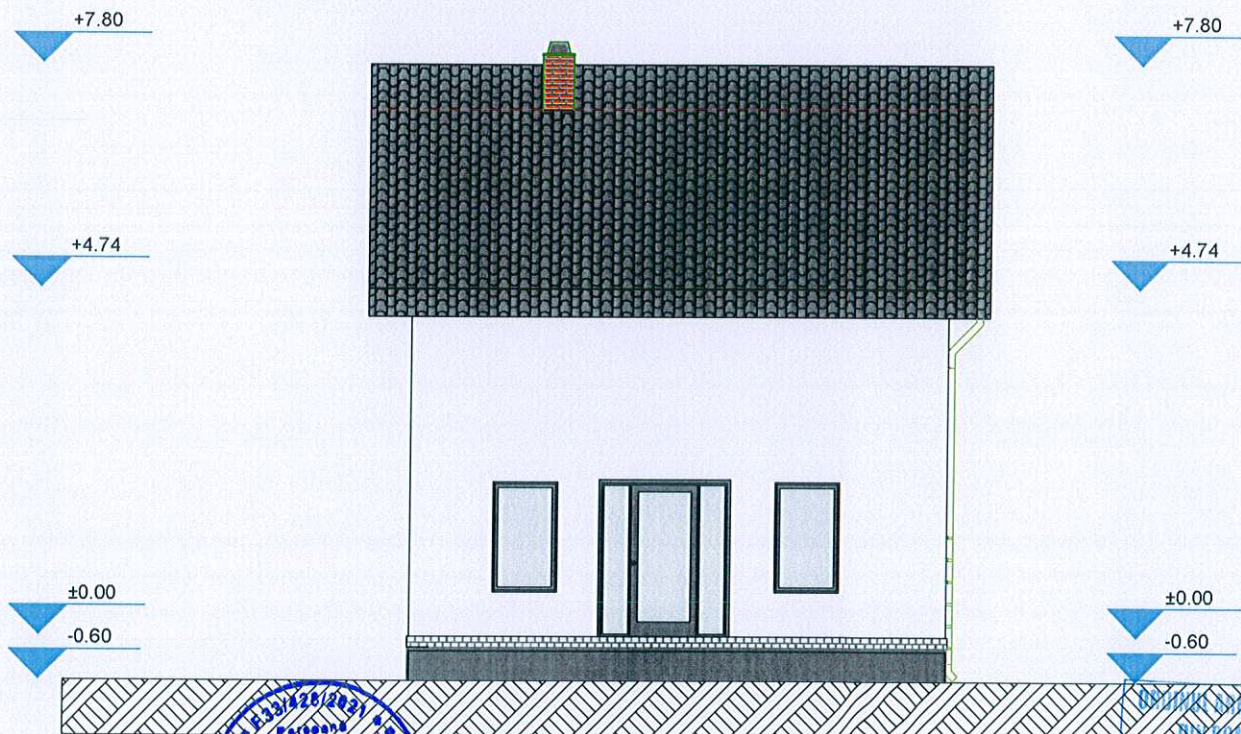

FAȚADĂ SUD- VEST LOCUINȚĂ



| Verificator | Nume | Semnatura | Cerinta | Referat/Nr./Data |
|-------------|---|-----------|----------------|---|
| | CARCEA G. ANDREI PERSOANĂ FIZICĂ AUTORIZATĂ F33/428/2021 - C.U.I. 44447958 Str. Drumul cu Tei nr. 5, Loc. Bivolăria, Oraș Vicovu de Sus, jud. Suceava, Mobil +40749759745, e-mail carcea.andrei11@gmail.com | | A1 | |
| SEF PROIECT | ING. CARCEA A. | | SCARA 1:100 | BENEFICIAR: STANCIU EMANUEL ȘI STANCIU ROXANA Mun. Suceava, Strada Cuza Voda nr. 21, Jud. Suceava |
| PROIECTAT | ARH. DOBROTA E. | | 08.2023 | PR. 66 / 2023 |
| DESENAT | ING. CARCEA A. | | | PROIECT: CONSTRUIRE LOCUINȚĂ INDIVIDUALĂ Jud./ Mun. Suceava, Str. Traian Popovici (tarla Laniste 2) |
| | | | | FAZA D.T.A.C. |
| | | | | FAȚADE NORD-VEST SI SUD-VEST LOCUINȚĂ |
| | | | | A7 |

Aceasta planșă este proprietatea intelectuală a CARCEA G. ANDREI - PERSOANĂ FIZICĂ AUTORIZATĂ. Reproducerea sub orice formă este îngrădită de legea dreptului de autor