

**LEGENDA**

- LIMITA PROPRIETATE STUDIATA
- ▨ CONSTRUCTIE EXISTENTA PROPUSA PENTRU MODERNIZARE
- ▲ ACCESE CLADIRE
- SPATIU VERDE AMENAJAT

|  |
|--|
| SUPRAFATA TEREN: 430 mp                                      |
| S.C. EXISTENTA : 125 mp                                      |
| S.C. PROPUS : 135.10mp (din care terasa acoperita 24.58 mp)  |
| S.D. EXISTENTA : 246 mp                                      |
| S.D. PROPUS : 379.20 mp (din care terasa acoperita 49.16 mp) |
| P.O.T. EXISTENT: 29.06%                                      |
| P.O.T. PROPUS: 31.41 %                                       |
| C.U.T. EXISTENT: 0.57  |
| C.U.T. PROPUS: 0.88  |
| H NIVEL: 2.80 m  |
| NUMAR NIVELURI: P+1E   |

Nr. cad. 131

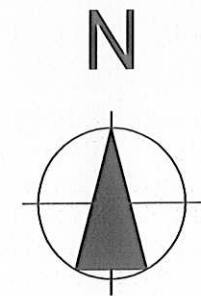

Nr. cad. 144/2

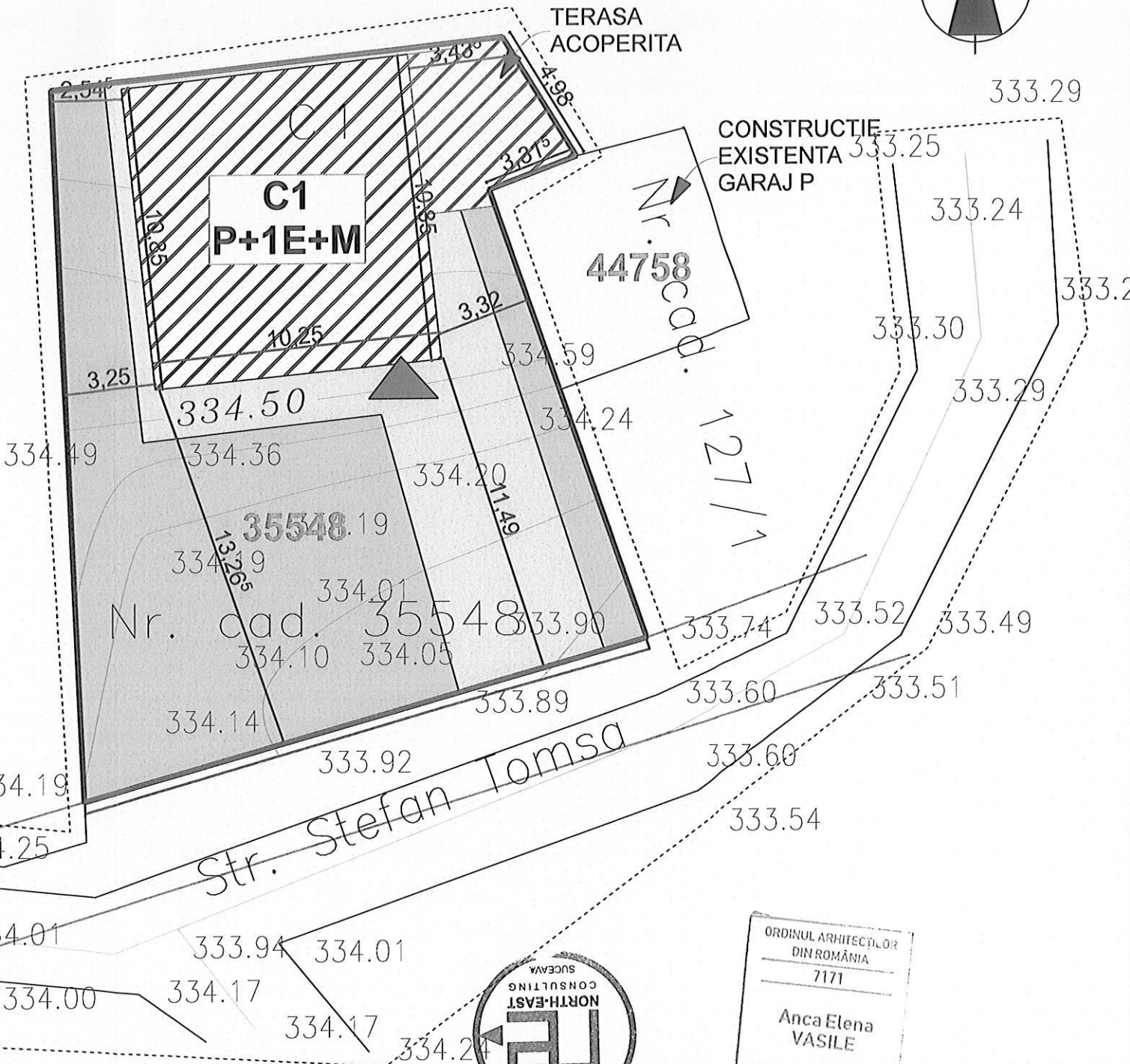

Spre Centru SV

Prezentul document recepționat este valabil însoțit de procesul verbal de recepție nr. 927 / data 10.07.2019

OFICIUL DE CADASTRU ȘI PUBLICITATE IMOBILIARĂ SUCEAVA  
 NR. ÎNREG. 34275 DATA 20107  
 RECEPȚIONAT,  
 BIRSAN IULIAN OVIDIU,  
 constlier

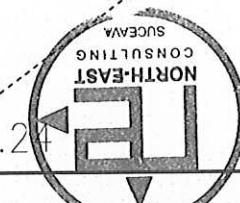

ORDINUL ARHITECTILOR DIN ROMANIA  
 7171  
 Anca Elena VASILE  
 Arhitect cu drept de semnătură

|        |        |   |                        |                         |   |
|--------|--------|---|------------------------|-------------------------|---|
| 334.18 |        | verificator de proiecte expert  | semnătură              | cerința                 | referat de verificare nr.:...../expertiza tehnică nr.:..... |
| 334.17 |        | revizia   |                        |                         |   |
| 334.17 |        | proiectant general  |                        | investitor/ beneficiar: | proiect nr:   |
| 334.17 |        | SC NORTH-EAST CONSULTING SRL<br>J33/400/2012 CIF: RO30245444  |                        | PUIU IONUT              | 70/2022   |
| 334.17 | 334.17 | specificație  | nume                   | semnătură               | scara:  |
| 334.17 | 334.17 | șef proiect   | arh. Alexandra Banica  | [Signature]             | 1:200   |
| 334.17 | 334.17 | proiectat   | arh. Vasile Anca Elena | [Signature]             |   |
| 334.17 | 334.17 | desenat   | arh. Alexandra Banica  | [Signature]             |   |
| 334.17 | 334.17 | denumire proiect:<br>OBTINERE AUTORIZATIE PENTRU MODERNIZARE LOCUINTA , EXTINDERE SI INCHIDERE TERASE |                        |                         | faza:<br>D.T.A.C.   |
| 334.17 | 334.17 | denumire plan :<br>SITUATIA PROPUSA-PLAN DE SITUATIE  |                        |                         | plansa nr:<br>A01   |