

ORDINUL ARHITECTILOR
DIN ROMANIA
680
Mihal
MIHAILESCU
Conducator arhitectural drept
de exercitiu

LEGENDA: —
- limita proprietate Bulubenci Magdalena Denisia
p.c. 52652 (2334 mp) inscrista in C.F. 52652

INDICATORI CONSTRUCTIVI

- Sup. totala a parcelei Steren = 2334 mp
- Sup. construita existenta Sc = 00,00 mp
- Sup. construita propusa Sc = 100,00 mp
- Sup. desfasurata propusa Sc = 200,00 mp
- Procentul ocupare a terenului POT = 4,2 %
- Coeficientul utilizare teren CUT = 0,08

- constructie propusa: - locuinta D+P
- constructii existente
- imprejmuire propusa
- acces auto si pietonal

Nicolae
Craciunescu
Semnat digital de
Nicolae
Craciunescu
Data: 2023.06.12
13:56:46 +03'00'

SC PROIECT CMS SRL CUI 30761979		Beneficiar:		Proiect:	
PROIECTANT S.A. ARH. BIA MIHAIL MIHAILESCU		BULUBENCI MAGDALENA DENISIA strada Depoului nr. 32 B, mun. Suceava		125/2023	
CUI 2282574		denumire proiect:		Faza:	
NUME: ARH. BIA MIHAIL MIHAILESCU		LOCUINTA SI IMPREJMUIRE strada Eraclie Porumbescu, mun. Suceava		D.A.T.C.	
SEMNATURA: <i>[Signature]</i>		denumire plan/detaliu:		Plansa nr.:	
Scara: 1/500		PLAN DE SITUATIE		A01	
Data: 2023					

687600

687600

687550

50209

592350

592400

592450

592500

592350

592400



FATADA PRINCIPALA
Scara 1:100

LEGENDA:

1. invelitoare din tabla tip Lindab - culoare maro
2. tencuiala decorativa impermeabila - culoare alb-crem
3. soclu - tencuiala rezistenta la intemperii - culoare alb-crem
4. tamplarie din PVC cu geam termoizolant - culoare maro
5. balustrada metalica teava patrata - culoare maro



C.U.I. 30764379		Beneficiar:		Proiect:	
S.C. PROIECT CMS S.R.L. SUCEAVA J33/893/2012		BULUBENCHI MAGDALENA DENISIA strada Depoului nr. 32 B, mun. Suceava		125/2023	
specificatie	NUME	SEMNTATURA	Scara:	denumire proiect:	Faza:
sef proiect	c.arh. M. Mihailescu	<i>M. Mihailescu</i>	1/100	LOCUINTA SI IMPREJMUIRE strada Eraclie Porumbescu, mun. Suceava	D.A.T.C.
proiectat	c.arh. M. Mihailescu	<i>M. Mihailescu</i>	Data:	denumire plan/detaliu:	Plansa nr.:
desenat	Andrei Daniel Chersan	<i>A. Chersan</i>	2023	FATADA PRINCIPALA	A6

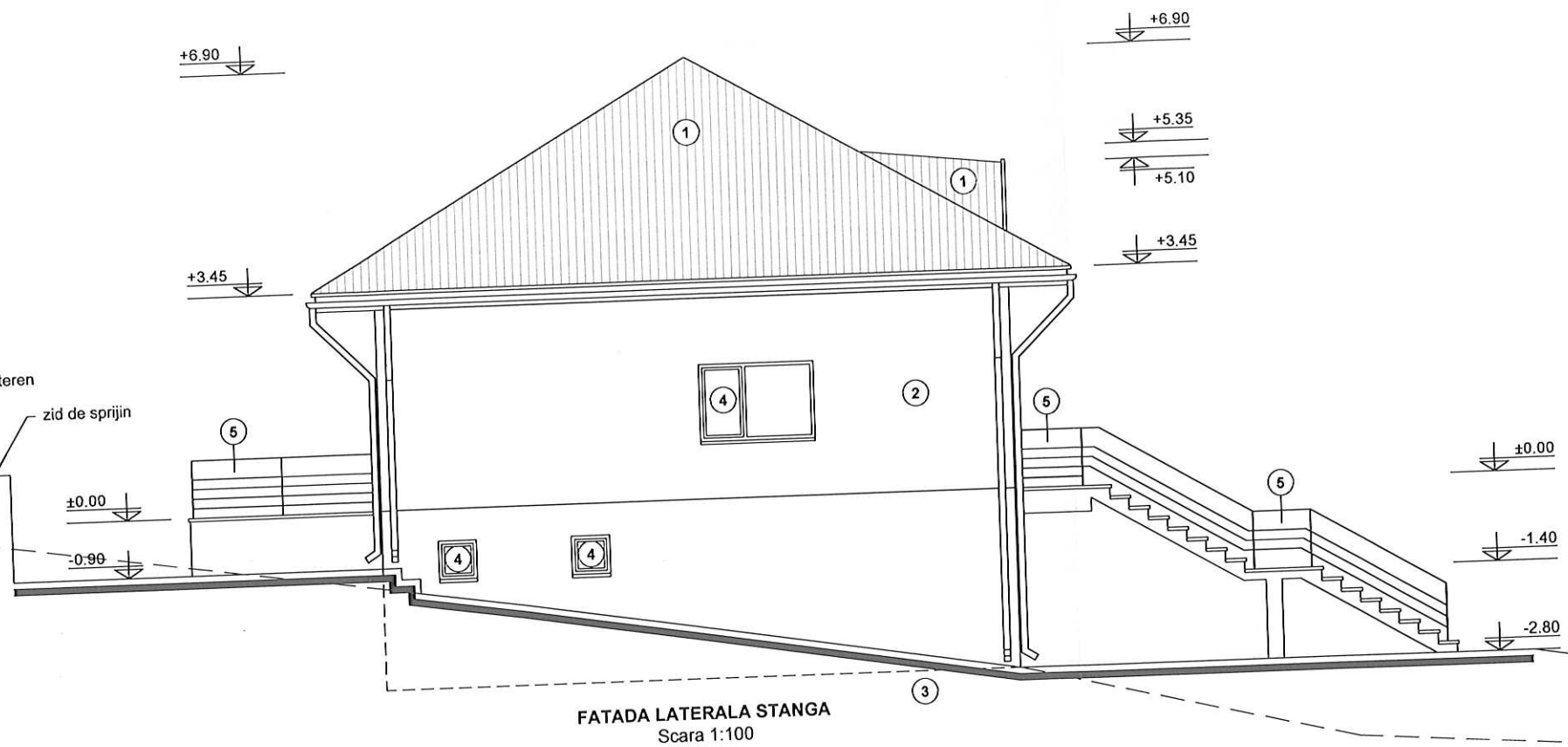

LEGENDA:

1. invelitoare din tabla tip Lindab - culoare maro
2. tencuiala decorativa impermeabila - culoare alb-crem
3. soclu - tencuiala rezistenta la intemperii - culoare alb-crem
4. tamplarie din PVC cu geam termoizolant - culoare maro
5. balustrada metalica teava patrata - culoare maro

ORDINUL ARHITECTILOR
DIN ROMANIA
680
Mihai
MIHAILESCU
Conducator arhitect cu drept
de semnatura

ROMANIA
J33/893/2012
PROJECT
CMS
S.R.L.
CUI 30764379

BERLIBA B. ION-VIRGIL
ROMANIA
M.P.A.T.
M. 1120
INGINER
VERIFICATOR PROIECTE

C.U.I. 30764379				Beneficiar:		Proiect:	
S.C. PROJECT CMS S.R.L. SUCEAVA J33/893/2012				BULUBENCHI MAGDALENA DENISIA strada Depoului nr. 32 B, mun. Suceava		125/2023	
specificatie				denumire proiect:		Faza:	
NUME		SEMNATURA		LOCUINTA SI IMPREJMUIRE strada Eraclie Porumbescu, mun. Suceava		D.A.T.C.	
sef proiect		c.arh. M. Mihailescu		denumire plan/detaliu:		Plansa nr.:	
proiectat		c.arh. M. Mihailescu		FATADA LATERALA STANGA		A7	
desenat		Andrei Daniel Chersan		Scara: 1/100		Data: 2023	

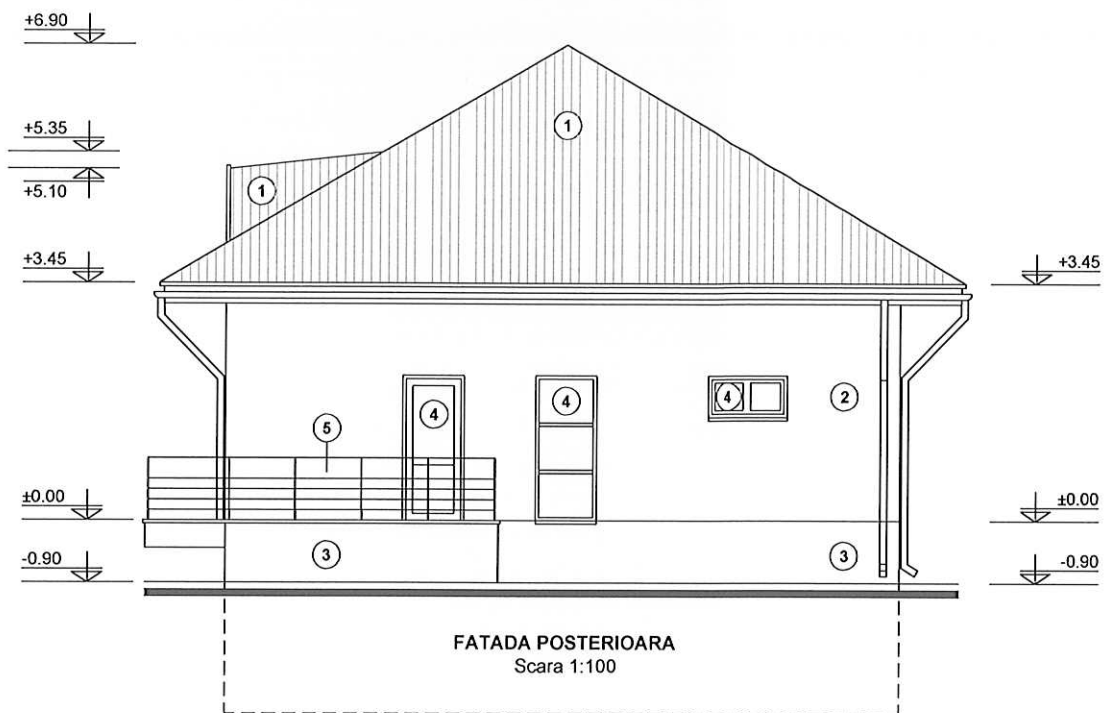

LEGENDA:

1. invelitoare din tabla tip Lindab - culoare maro
2. tencuiala decorativa impermeabila - culoare alb-crem
3. sociu - tencuiala rezistenta la intemperii - culoare alb-crem
4. tamplarie din PVC cu geam termoizolant - culoare maro
5. balustrada metalica teava patrata - culoare maro

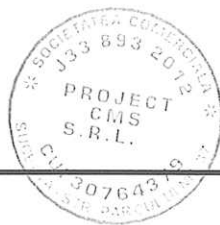

C.U.I. 30764379		Beneficiar:		Proiect:	
S.C. PROJECT CMS S.R.L. SUCEAVA J33/893/2012		BULUBENCHI MAGDALENA DENISIA strada Depoului nr. 32 B, mun. Suceava		125/2023	
specificatie	NUME	SEMNATURA	Scara:	denumire proiect:	Faza:
sef proiect	c.arh. M. Mihailescu	<i>Mihai Mihailescu</i>	1/100	LOCUINTA SI IMPREJMUIRE strada Eraclie Porumbescu, mun. Suceava	D.A.T.C.
proiectat	c.arh. M. Mihailescu	<i>Mihai Mihailescu</i>	Data:	denumire plan/detaliu:	Plansa nr.:
desenat	Andrei Daniel Chersan	<i>Andrei Daniel Chersan</i>	2023	FATADA POSTERIOARA	A9