

STR. CERNĂUȚI

Straton A.

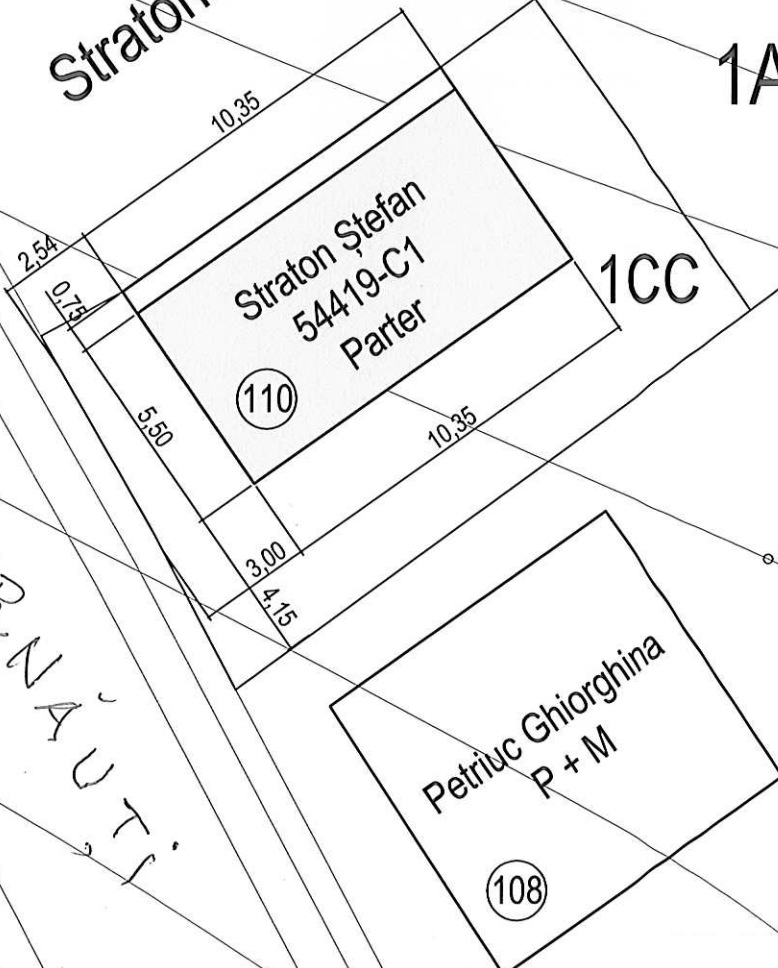

2A

1A

1CC

Petriuc Gheorghina  
P + M

285

286

287

288

289

290

291

292



**S.C. ALL PROJECT S.R.L.**

J 33 / 228 / 2008 ; R 23187391  
Tel. 0743 790 966, all.project@yahoo.com  
Bd. GEORGE ENESCU, Nr. 48, SUCEAVA, 720360

Beneficiar : STRATON ȘTEFAN  
mun. SUCEAVA, str. CERNĂUȚI, nr. 110  
Amplasament : mun. SUCEAVA, str. CERNĂUȚI, nr. 110  
Proiect Nr. 60  
2023

Specificație	Numele	Semnatura	Scara
Șef de proiect	c.arh. C. Mireuta		1 : 200
Pr. arhitectură	c.arh. C. Mireuta		Data
Verificat	arh. M. Mireuta		11. 2023

Proiect: CONSOLIDAREA ȘI REABILITAREA FUNCȚIONALĂ A LOCUINȚEI NOTATE CU Nr. Cad. 54419 - C1  
FAZA: DTAC  
PLANȘA: PLAN DE SITUAȚIE  
PLANȘA 02

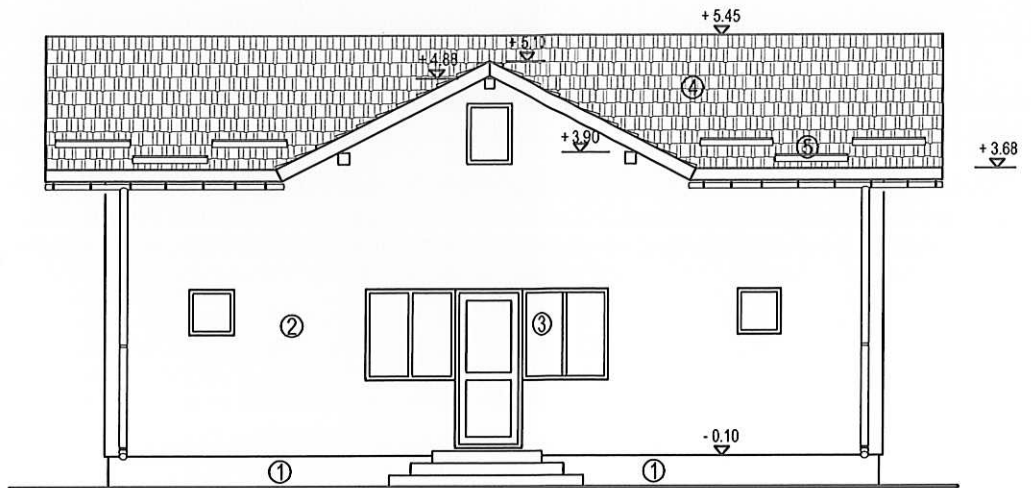

- 1 - tencuială drișcuită de culoare gri la soclu
- 2 - fațadă izolată cu polistiren expandat și tencuiala decorativa de culoare crem;
- 3 - tâmplărie din PVC alb cu geam termopan
- 4 - învelitoare din tablă ambuțisată de culoare maro
- 5 - opritori pentru zăpadă

**PROIECTAT**

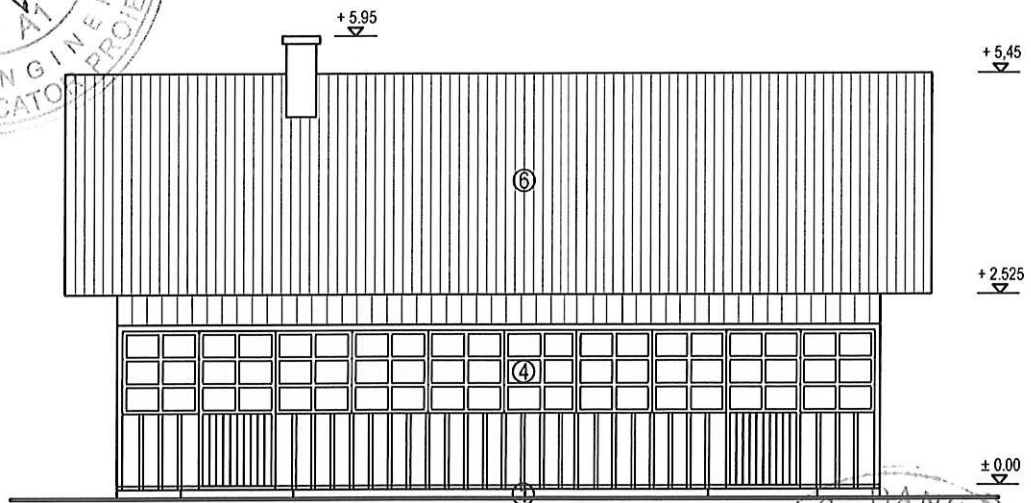

- 1 - soclu de înălțime redusă;
- 2 - fațadă neizolată zugrăvită în crem;
- 3 - tâmplărie uzată din lemn;
- 4 - verandă cu închidere și tâmplărie din lemn;
- 5 - timpan cu închidere cu scândură
- 6 - învelitoare bitumată, uzată, din ondolux;

**EXISTENT**

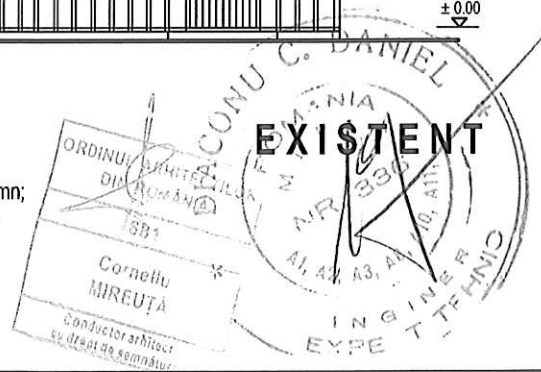

<b>ALL PRO S.C. ALL PROJECT S.R.L.</b> J 33 / 228 / 2008 ; R 23187391 Tel. 0743 790 966, all.project@yahoo.com Bd. GEORGE ENESCU, Nr. 48, SUCEAVA, 720360				Beneficiar : STRATON ȘTEFAN mun. SUCEAVA, str. CERNĂUȚI, nr. 110 Amplasament : mun. SUCEAVA, str. CERNĂUȚI, nr. 110	Proiect Nr. 60 2023
Specificație	Numele	Semnatura	Scara 1 : 100	Proiect: CONSOLIDAREA ȘI REABILITAREA FUNCȚIONALĂ A LOCUINȚEI NOTATE CU Nr. Cad. 54419 - C1	FAZA: DTAC
Șef de proiect	c.arh. C. Mireuta		Data 11. 2023	Planșa : FAȚADA PRINCIPALĂ	PLANȘA A4
Pr. arhitectură	c.arh. C. Mireuta				
Verificat	arh. M. Mireuta				

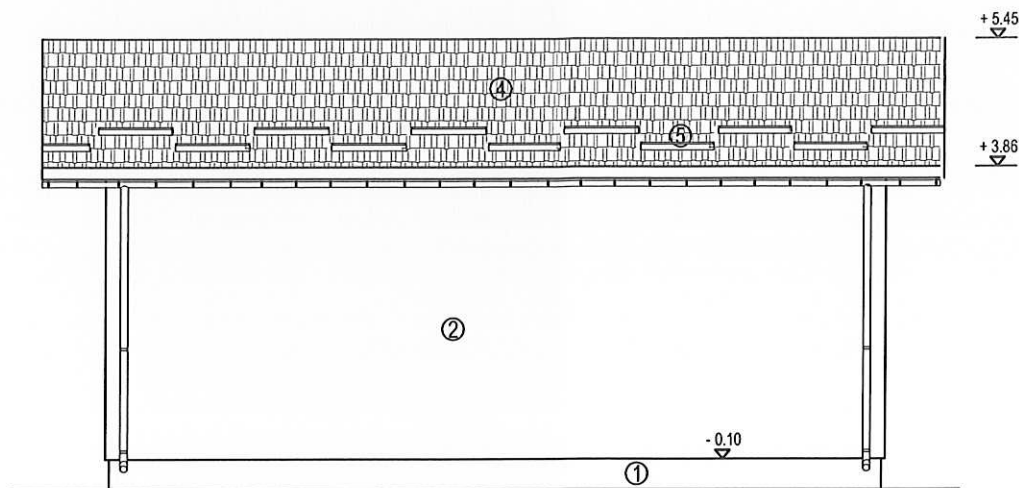

- 1 - tencuială drișcuită de culoare gri la soclu
- 2 - fațadă izolată cu polistiren expandat și tencuiala decorativa de culoare crem;
- 3 - tâmplărie din PVC alb cu geam termopan
- 4 - învelitoare din tablă ambuțisată de culoare maro
- 5 - opritori pentru zăpadă

**PROIECTAT**

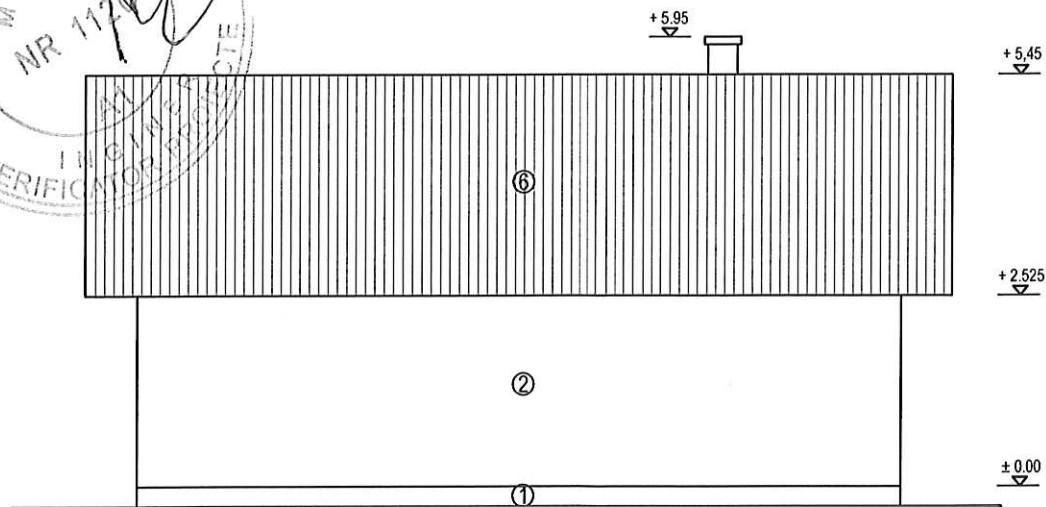
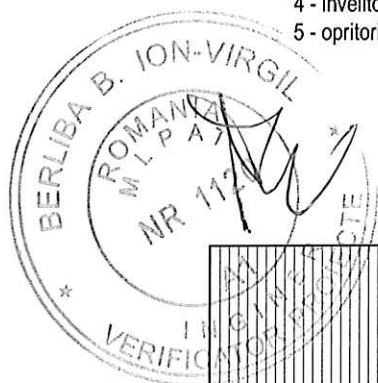

- 1 - soclu de înălțime redusă;
- 2 - fațadă neizolată zugrăvită în crem;
- 3 - tâmplărie uzată din lemn;
- 4 - verandă cu închidere și tâmplărie din lemn;
- 5 - timpan cu închidere cu scândură
- 6 - învelitoare bitumată, uzată, din ondolux;

**EXISTENT**



<b>ALL PRO</b> <b>S.C. ALL PROJECT S.R.L.</b> J 33 / 228 / 2008 ; R 23187391 Tel. 0743 790 966, all.project@yahoo.com Bd. GEORGE ENESCU, Nr. 48, SUCEAVA, 720360		Beneficiar : STRATON ȘTEFAN mun. SUCEAVA, str. CERNĂUȚI, nr. 110 Amplasament : mun. SUCEAVA, str. CERNĂUȚI, nr. 110	Proiect Nr. 60 2023
Specificație	Numele	Semnatura	Scara 1 : 100
Șef de proiect	c.arh. C. Mireuta		
Pr. arhitectură	c.arh. C. Mireuta		Data 11. 2023
Verificat	arh. M. Mireuta		
Proiect: CONSOLIDAREA ȘI REABILITAREA FUNCȚIONALĂ A LOCUINȚEI NOTATE CU Nr. Cad. 54419 - C1		Planșa : FAȚADA POSTERIOARĂ	FAZA: DTAC PLANȘA A5

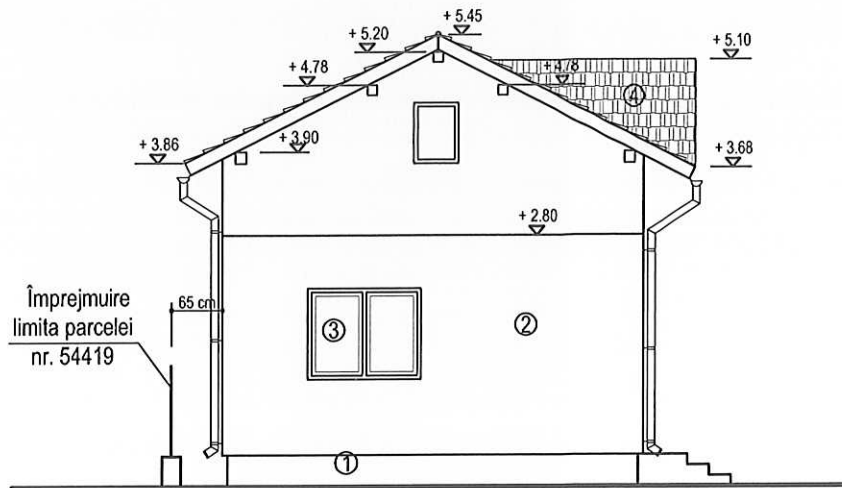

## PROIECTAT

- 1 - tencuială drișcuită de culoare gri la soclu
- 2 - fațadă izolată cu polistiren expandat și tencuiala decorativa de culoare crem;
- 3 - tâmplărie din PVC alb cu geam termopan
- 4 - învelitoare din tablă ambutisată de culoare maro
- 5 - opritori pentru zăpadă

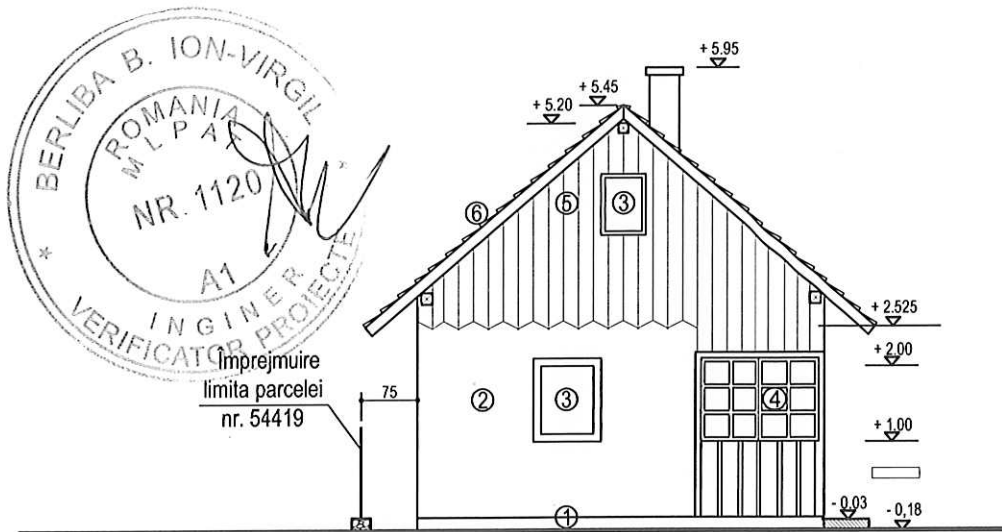

## EXISTENT

- 1 - soclu de înălțime redusă;
- 2 - fațadă neizolată zugrăvită în crem;
- 3 - tâmplărie uzată din lemn;
- 4 - verandă cu închidere și tâmplărie din lemn;
- 5 - timpan cu închidere cu scândură
- 6 - învelitoare bitumată, uzată, din ondolux;



<b>S.C. ALL PROJECT S.R.L.</b> J 33 / 228 / 2008 ; R 23187391 Tel. 0743 790 966, all.project@yahoo.com Bd. GEORGE ENESCU, Nr. 48, SUCEAVA, 720360				Beneficiar : STRATON ȘTEFAN mun. SUCEAVA, str. CERNĂUȚI, nr. 110 Amplasament : mun. SUCEAVA, str. CERNĂUȚI, nr. 110	Proiect Nr. 60 2023
Specificație	Numele	Semnatura	Scara	Proiect: CONSOLIDAREA ȘI REABILITAREA FUNCȚIONALĂ A LOCUINȚEI NOTATE CU Nr. Cad. 54419 - C1	FAZA: DTAC
Șef de proiect	c.arh. C. Mireuta		1 : 100		
Pr. arhitectură	c.arh. C. Mireuta		Data	Planșa : FAȚADA LATERALĂ STÂNGA	PLANȘA A6
Verificat	arh. M. Mireuta		11. 2023		

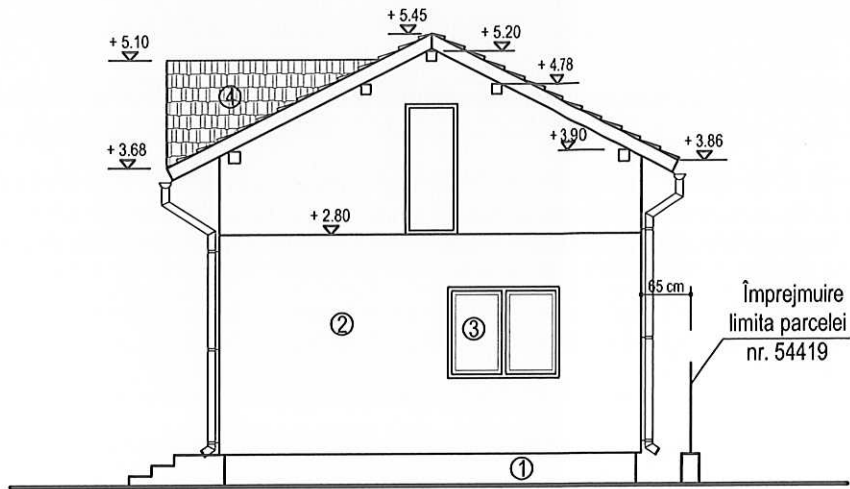

## PROIECTAT

- 1 - tencuială drișcuită de culoare gri la soclu
- 2 - fațadă izolată cu polistiren expandat și tencuiala decorativa de culoare crem;
- 3 - tâmplărie din PVC alb cu geam termopan
- 4 - învelitoare din tablă ambutisată de culoare maro
- 5 - opritori pentru zăpadă

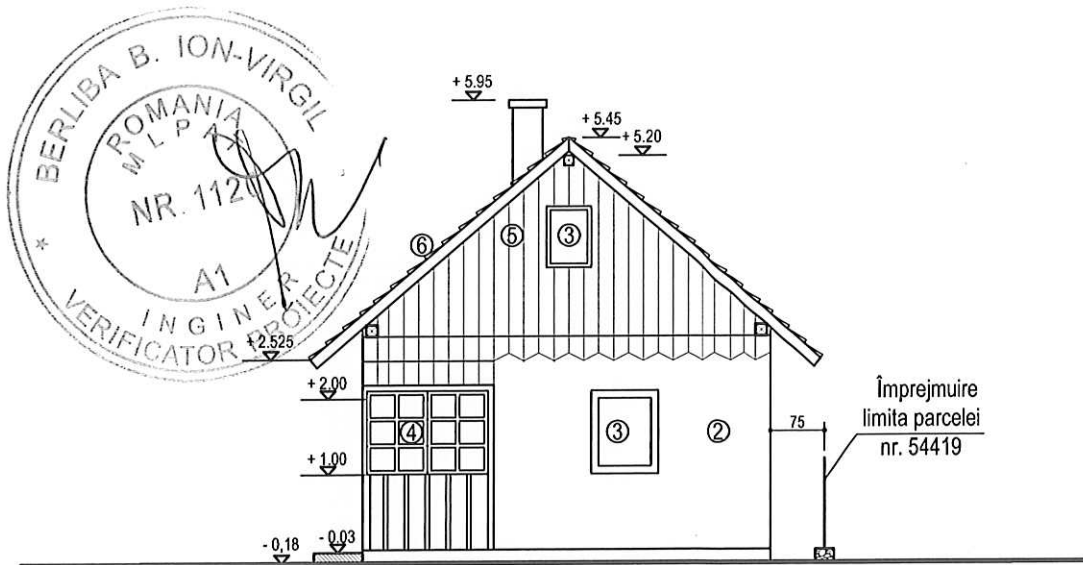

## EXISTENT

- 1 - soclu de înălțime redusă;
- 2 - fațadă neizolată zugrăvită în crem;
- 3 - tâmplărie uzată din lemn;
- 4 - verandă cu închidere și tâmplărie din lemn;
- 5 - timpan cu închidere cu scândură
- 6 - învelitoare bitumată, uzată, din ondolux;



<b>S.C. ALL PROJECT S.R.L.</b> J 33 / 228 / 2008 ; R 23187391 Tel. 0743 790 966, all.project@yahoo.com Bd. GEORGE ENESCU, Nr. 48, SUCEAVA, 720360				Beneficiar : STRATON ȘTEFAN mun. SUCEAVA, str. CERNĂUȚI, nr. 110 Amplasament : mun. SUCEAVA, str. CERNĂUȚI, nr. 110	Proiect Nr. 60 2023
Specificație	Numele	Semnătură	Scara	Proiect: CONSOLIDAREA ȘI REABILITAREA FUNCȚIONALĂ A LOCUINȚEI NOTATE CU Nr. Cad. 54419 - C1	FAZA: DTAC
Șef de proiect	c.arh. C. Mireuta		1 : 100		
Pr. arhitectură	c.arh. C. Mireuta		Data	Planșa : FAȚADA LATERALĂ DREAPTA	PLANȘA A7
Verificat	arh. M. Mireuta		11. 2023		