

Suprafata teren = 343mp  
 Cladire studata-Locuinta  
 Regim de inaltime = P+M, H=5,33  
 Suprafata construita parter = 53 mp  
 Suprafata construita mansarda = 53 mp  
 Suprafata desfasurata = 106 mp  
 Procent de ocupare a terenului (POT) = 15,45%  
 Coeficient de utilizare a terenului (CUT) = 0,3  
 Categoria de importanta ( conform HGR nr. 776/1999) - IV  
 Clasa de importanta ( conform Codul de proiectare seismic 100/1 - 2013) - IV

**ORDINUL ARHITECTILOR  
 DIN ROMANIA**  
 5254  
**Alina Antochi**  
 Arhitect cu drept de semnatura

\*SOCIETATEA\*  
 13/12/2017  
**STO CONCEPT**  
 S.R.L.  
 C.U.I. 37942352  
 SUCEAVA

Semnificatie	Nume si prenume	Semnatura	Referat / nr./ data
	<b>Proiectant general:</b> S.C. STO Concept S.R.L. Suceava		<b>Denumirea lucrării:</b> Obținerea autorizației de construire pentru lucrări de construire executate fără autorizație de construire, la locuința cu regim de înălțime P+M, conform Notel de constatare înregistrată la Primăria Municipiului Suceava cu nr. 35417 din 26.09.2023, încheiat de către Poliția Locală Suceava-Biroul Disciplina în Construcții și Afisaj Stradal. <b>Adresa:</b> Județul Suceava, UAT Suceava, mun. Suceava, Alee Jupiter, nr. 14B
	<b>Proiectant de arhitectură:</b> S.C. Lineo Proiect S.R.L. PROIECT		
<b>Șef proiect</b>	Ing. Tiberiu Olinschi		<b>Beneficiar:</b> Bujorean Nicolai
<b>Pr. Structură</b>	Ing. Tiberiu Olinschi		
<b>Proiectat Arhitectură</b>	Arh. Alina Antochi		<b>Denumire planșă:</b> Plan de situatie
<b>Desenat</b>	Arh. Alina Antochi		
			<b>Nr. Pr. Gen:</b> 199/2024
			<b>Nr. Pr. Arh.</b> 12/2024
			<b>Fază pr.:</b> D.T.A.C.
			<b>Nr. planșei:</b> A1

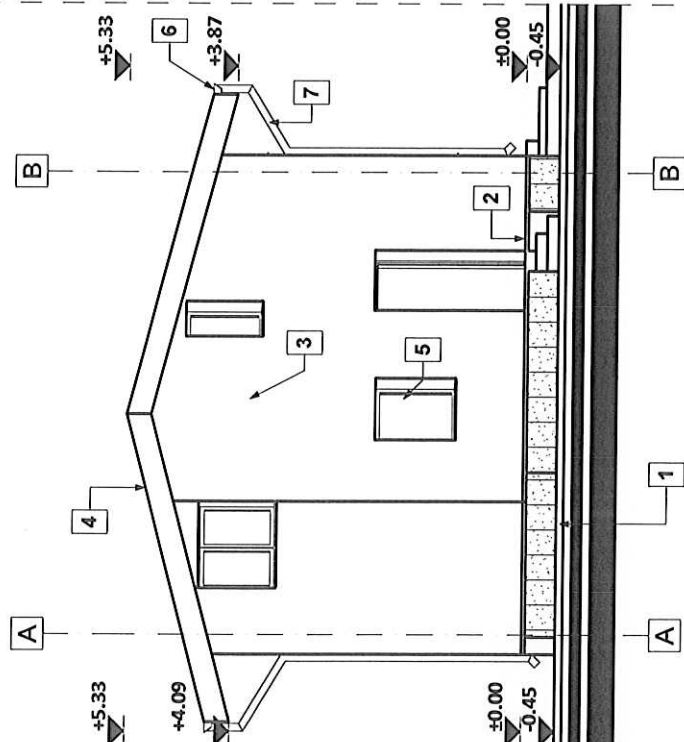

Fatada principala

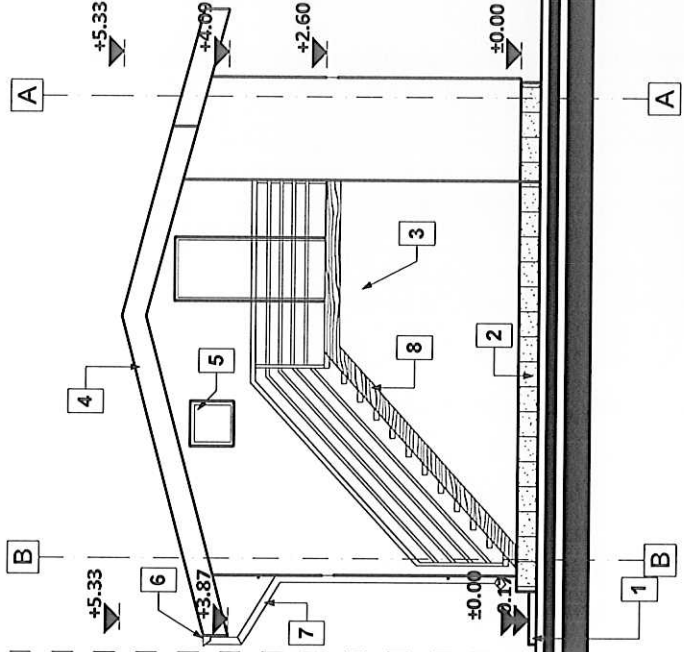

Fatada posterioara

Legenda

1. Trotuar beton
2. Soclu, tencuiala sociu
3. Tencuiala decorativa (diverse culori)
4. Invelitoare tabla tip tigla
5. Tamplarie PVC cu geam termopan
6. Jgheab din tabla
7. Burfan din tabla
8. Scara din lemn

Suprafata teren = 343mp  
 Cladire studiata-Locuinta  
 Regim de inaltime= P+M, H=5,33  
 Suprafata construita parter= 53 mp  
 Suprafata construita mansarda= 53 mp  
 Suprafata desfasurata = 106 mp  
 Procent de ocupare a terenului (POT) = 15,45%  
 Coeficient de utilizare a terenului (CUT) = 0,3  
 Categoria de importanta ( conform HGR nr. 776/1997) - D  
 Clasa de importanta ( conform Codului de protectare seismica P100/1 - 2013) - IV

Semnificatie	Nume si prenume	Semnatura	Referat / nr. / data
STO CONCEPT	Proiectant general: S.C. STO Concept S.R.L. Suceava		
dp	Proiectant de arhitectură: S.C. Lineo Proiect S.R.L. Suceava		
Semnificatie	Nume si prenume	Semnatura	
Şef proiect	Ing. Tiberiu Olinschi		
Pr. Structură	Ing. Tiberiu Olinschi		
Relevat	Arh. Alina Antochi		
Desenat	Arh. Alina Antochi		
Beneficiar:		Bujorean Nicolai	
Fază pr.:		D.T.A.C.	
Nr. planşei:		A6	
Denumire planşă:		Fatada principala. Fatada posterioara	

ORDINUL ARHITECTURILOR  
 DIN ROMANIA  
 5254  
 Elena-Alina  
 ANTOCHI  
 Arhitect-Cadrele de servicii

Obţinerea autorizaţiei de construire pentru lucrări de  
 construcţie executate fără autorizaţie de construire, la locuinţa cu regim de  
 înălţime P+M, conform Notei de constatare înregistrată la Primăria  
 Municipiului Suceava cu nr. 35417 din 26.09.2023, încheiat de către Politiă  
 Locală Suceava-Biroul Disciplina în Construcţii şi Afişaj Stradal.  
 Nr. Pr. Arh. 32/2024  
 Adresa: judetul Suceava, UAT Suceava, mun. Suceava, Alee Jupiter, nr. 14B

SOCIETATE  
 31.09.2020

STO CONCEPT  
 S.R.L.  
 CUI 37300000  
 Suceava

SCALA  
 1/100  
 Data:  
 Februarie  
 2024

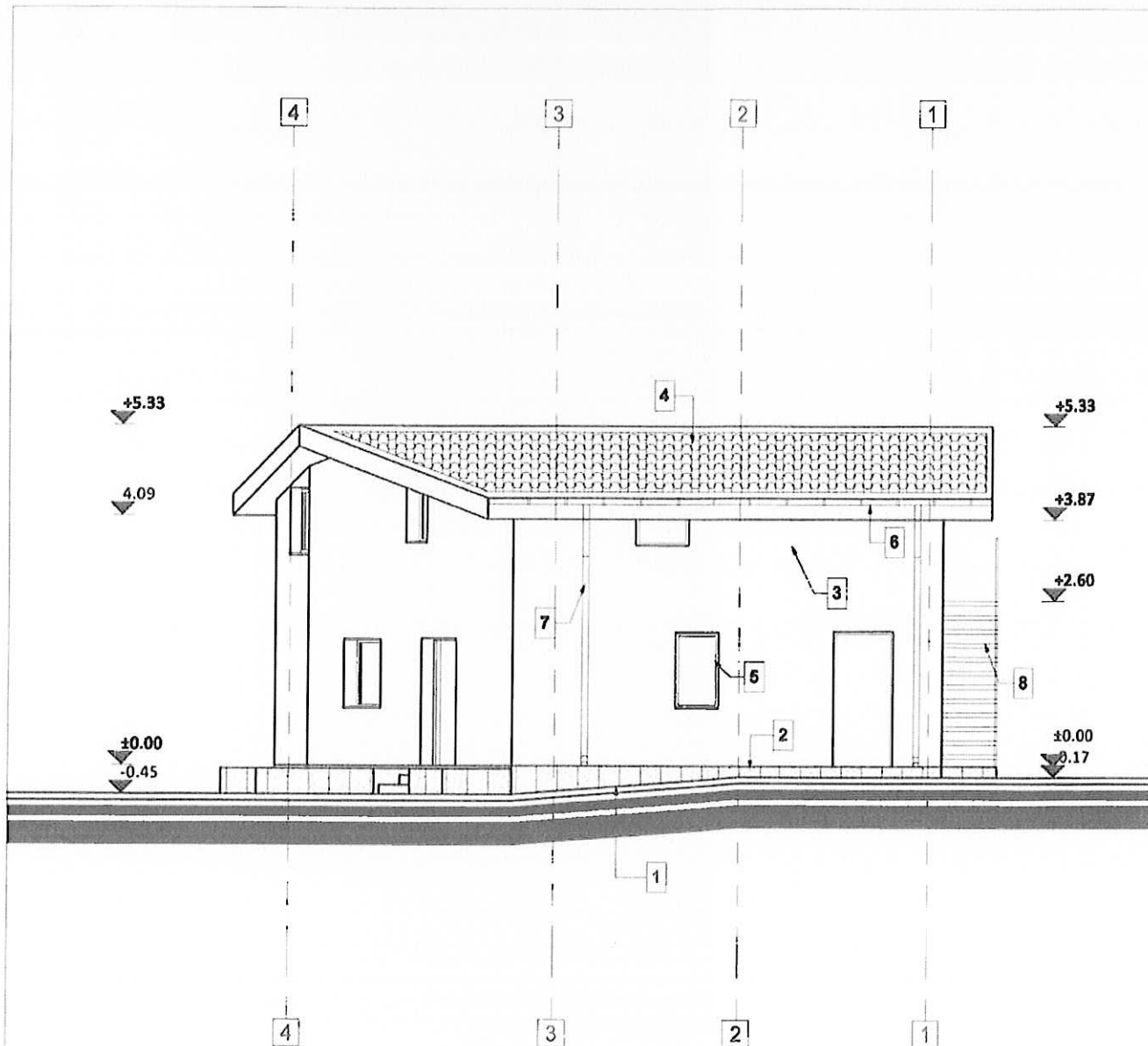

**Legenda**

- 1. Trotuar beton
- 2. Soclu, fenculata soclu
- 3. Tencuiala decorativa (diverse culori)
- 4. Invelitoare tabla tip tigla
- 5. Tamplarie PVC cu geam termopan
- 6. Jgheab din tabla
- 7. Burlan din tabla
- 8. Scara din lemn

Suprafata teren = 343mp  
**Cladire studata-Locuinta**  
 Regim de inaltime= P+M, H=5,33  
 Suprafata construita parter= 53 mp  
 Suprafata construita mansarda= 53 mp  
 Suprafata desfasurata = 106 mp  
 Procent de ocupare a terenului (POT) = 15,45%  
 Coeficient de utilizare a terenului (CUT) = 0,3  
 Categoria de importanta ( conform HGR nr. 776/1997) - D  
 Clasa de importanta (conform Codului de proiectare seismica P100/1-520013) - IV

ORDINUL ARHITECTILOR  
 DIN ROMANIA  
 520013) - IV  
 Elena-Allina  
 ANTOCHI  
 Arhitect cu drept de semnatura

Semnificatie	Nume si prenume	Semnatura	Referat / nr./ data
	<b>Proiectant general:</b> S.C. STO Concept S.R.L. Suceava		Denumirea lucrării : Obținerea autorizației de construire pentru lucrări de construire executate fara autorizație de construire, la locuințe cu regim de înalțime P+M, conform Notel de constatare înregistrate la Primăria Municipiului Suceava cu nr. 35417 din 26.09.2023, încheiat de către Politia Locala Suceava-Biroul Disciplina In Constructii si Afisaj Stradal. Adresa: Judetul Suceava, UAT Suceava, mun. Suceava, Aleea Jupiter, nr. 14B
	<b>Proiectant de arhitectură:</b> S.C. Lineo Proiect S.R.L. CT Suceava		
Semnificatie	Nume si prenume	Semnatura	Scara: 1/100
Şef proiect	Ing. Tiberiu Ollnschi		Data: Februarie 2024
Pr. Structurală	Ing. Tiberiu Ollnschi		
Relevat	Arh. Alina Antochi		
Desenat	Arh. Alina Antochi		
			<b>Beneficiar:</b> Bujorean Nicolai
			<b>Denumire planşă:</b> Fatada laterala stanga
			<b>Nr. Pr. Gen:</b> 199/2024
			<b>Nr. Pr. Arh:</b> 32/2024
			<b>Fază pr. :</b> D.T.A.C.
			<b>Nr. planşei:</b> A7

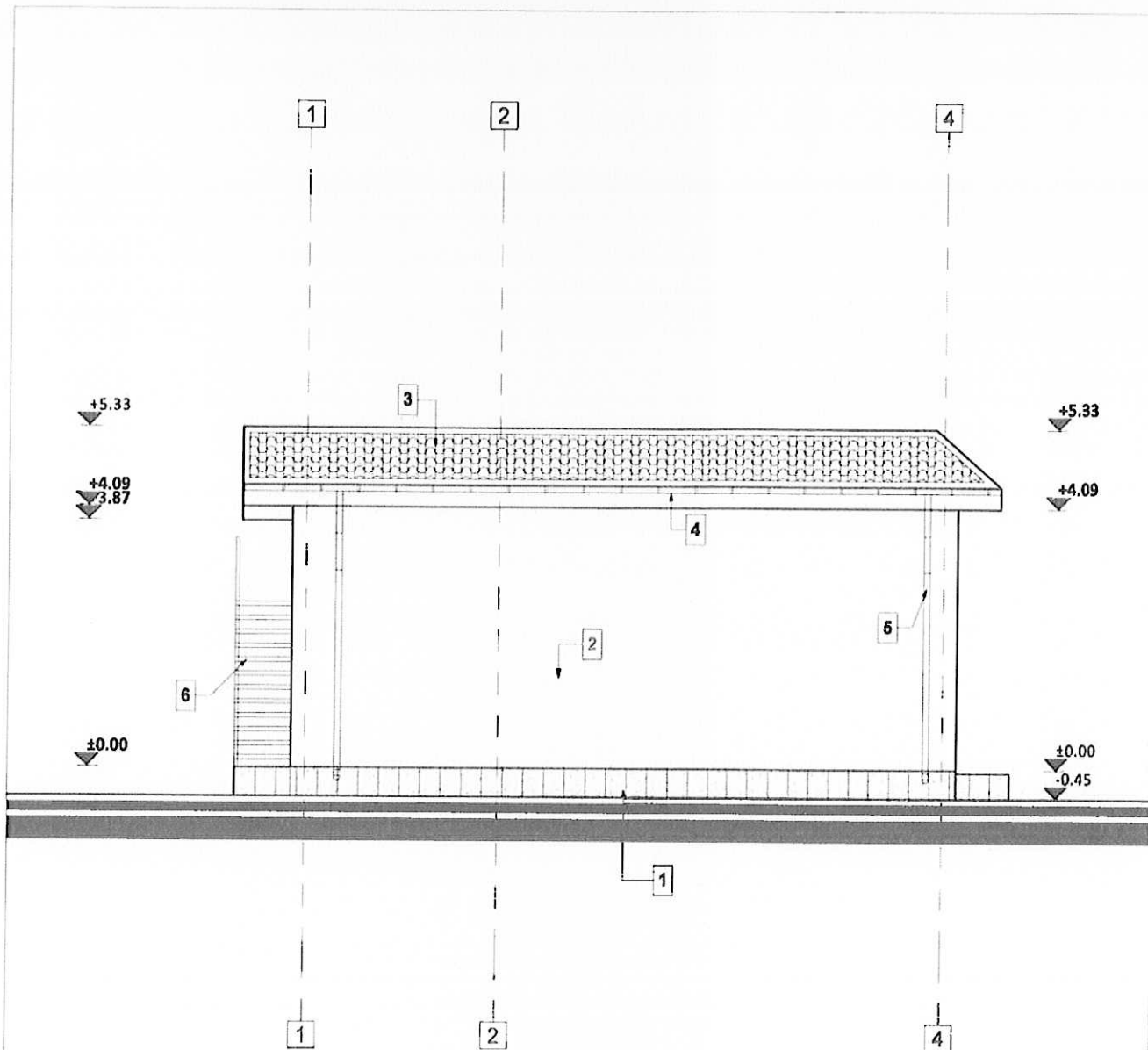

**Legenda**

1. Soclu, lenculata soclu
2. Tencuiala decorativa (diverse culori)
3. Invelitoare tabla tip tigla
4. Jgheab din tabla
5. Burlan din tabla
6. Scara din iern

Suprafata teren = 343mp  
**Cladire studata-Locuinta**  
 Regim de inaltime= P+M, H=5,33  
 Suprafata construita parter= 53 mp  
 Suprafata construita mansarda= 53 mp  
 Suprafata desfasurata = 106 mp  
 Procent de ocupare a terenului (POT) = 15,45%  
 Coeficient de utilizare a terenului (CUT) = 0,3  
 Categoria de importanta ( conform HGR nr. 776/1997) - D  
 Clasa de importanta (conform Codului de proiectare seismica 100/1 - 2013) - IV

ORDINUL ARHITECTILOR  
 DIN ROMANIA  
 Nr. Pr. Gen:  
 199/2024  
 Elena-Allna  
 ANTOCHI  
 Arhitect cu drept de semnatura

STO CONCEPT  
 S.R.L.  
 C.U.I. 37942502  
 SUCEAVA

Semnificatie	Nume si prenume	Semnatura	Referat / nr./ data
	<b>Proiectant general:</b> S.C. STO Concept S.R.L. Suceava		Denumirea lucrării : Obținerea autorizației de construire pentru lucrări de construire executate fara autorizatie de construire, la locuinta cu regim de inaltime P+M, conform Notă de constatare Inregistrata la Primaria Municipiului Suceava cu nr. 35417 din 26.09.2023, incheiat de catre Politia Locala Suceava-Biroul Disciplina In Constructii si Afisaj Stradal.
	<b>Proiectant de arhitectura:</b> S.C. Lineo Proiect S.R.L.		Nr. Pr. Gen: 199/2024 Nr. Pr. Arh. 32/2024
Semnificatie	Nume si prenume	Semnatura	Scara: 1/100
Şef proiect	Ing. Tiberiu Olinschi		Data: Februarie 2024
Pr. Structurală	Ing. Tiberiu Olinschi		
Relevat	Arh. Allna Antochi		
Desenat	Arh. Allna Antochi		
			<b>Beneficiar:</b> Bujorean Nicolai
			<b>Denumire planşa:</b> Fatada laterala dreapta
			<b>Fază pr. :</b> D.T.A.C.
			<b>Nr. planşei:</b> A8