

386.60

386.17

385.77

385.81

385.65

58738

385.07

386.66

386.61

386.58

387.22

386.63

386.00

57352

385.52

84.80

str. Stefan Luchian

384.00

384.65

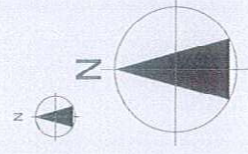
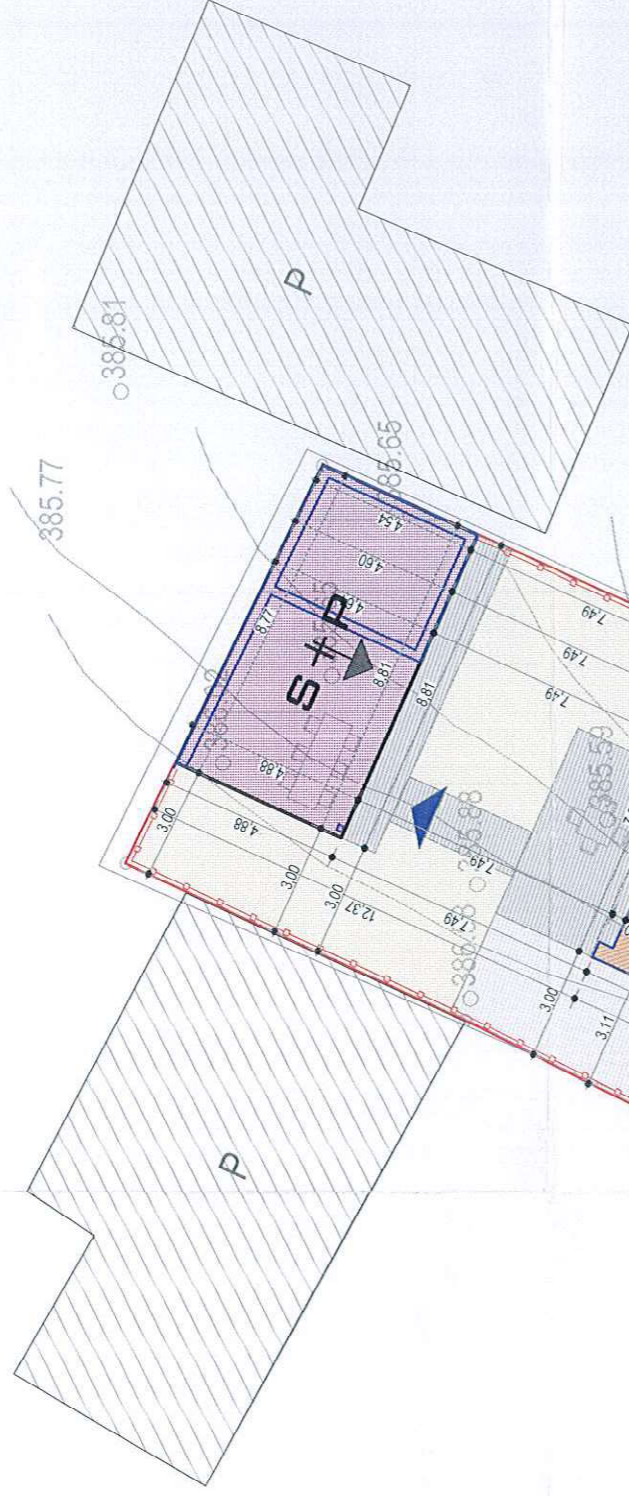

LEGENDA:

- Limita de proprietate pentru teren, nr. cad. 58739
S teren= 500 mp
 - ▲ Imprejmuire
 - ▲ Acces pietonal propus pe amplasamentul studiului
 - ▲ Acces auto propus pe amplasamentul studiului
 - ▲ Locuinta propusa
 - ▲ Terasa acoperita
 - ▲ Limita pereti
 - ▲ Acces Locuinta
 - ▲ Anexa- FOISOR
 - ▲ Anexa- CARPORT
 - ▲ Acces Anexa
 - ▲ Vecinatati
 - ▲ Alei
 - ▲ Spatii verzi
- NOTA:**
- | | |
|---|----------------------------|
| Suprafata teren: | 500 m ² |
| Suprafata constructiilor LOCUINTA-fara terase acoperite | 118,20 m ² |
| Suprafata constructiilor LOCUINTA-inclusiv terase acoperite | 122,70 m ² |
| Suprafata constructiilor desf. LOCUINTA-fara terase acoperite | 236,40 m ² |
| Suprafata constructiilor desf. LOCUINTA-inclusiv terase acoperite | 240,90 m ² |
| Suprafata utila desf. LOCUINTA | 187,20 m ² |
| Suprafata constructiilor TERASE ACOPERITE LOCUINTA | 4,50 m ² |
| Suprafata constructiilor ANEXA-FOISOR | 39,40 m ² |
| Suprafata constructiilor desf. ANEXA-FOISOR | 63,60 m ² |
| Suprafata constructiilor ANEXA-CARPORT | 30,80 m ² |
| Suprafata constructiilor desf. ANEXA-CARPORT | 30,80 m ² |
| Suprafata constructiilor LOCUINTA*ANEXE (FOISOR+CARPORT) | 192,90 m ² |
| Suprafata constructiilor desf. LOCUINTA*ANEXE (FOISOR+CARPORT) | 335,30 m ² |
| Regim inaltime LOCUINTA: | P+M |
| H max. LOCUINTA: | +8,20 m |
| Regim inaltime ANEXA-FOISOR: | S+P |
| Regim inaltime ANEXA-CARPORT: | P |
| H max. ANEXE: | +3,00 m |
| P.O.T. PROPUS: | 36,58 % |
| C.U.T. PROPUS: | 0,57 |
| Categoria de importanta: | conf. HG-766/97; D |
| Clasa de importanta: | conf. P100-1/2013; a III-a |

JR. DE FRUMU ARCHITECTI DIN ROMANIA
3221

Marian - Sebastian Adamovici
Invers cu drept de semnatura

BARTOS I. RUDU
ROMANIA
NR. 1253
A1
VERIFICATOR PROIECTE

18/03/2023 17:02:28

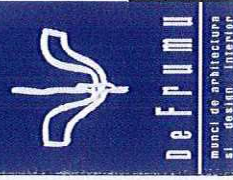

De Frumu SRL

SEF PROIECT art. SEBASTIAN ADAMOVIICI
PROIECTAT art. LUCIAN ATANASOAI
DESENAT art. LUCIAN ATANASOAI

SCARA 1:200
23.06.2023

Beneficiar : PRISACARIU MIHAI- DAN
Jud. Suceava, mun. Suceava, str. Calea Burdujeni, nr. 7, bl. 82, sc. A, ap. 13

PR. NR. 10- 2023

D.T.A.C. A.03

Proiect: OBTINERE A.C. PENTRU LOCUINTA INDIVIDUALA CU REGIMIC DE INALTIME, ANEXE SI IMPREJMUIRE TEREN. OBTINEREA AUTORIZATIEI ADMINISTRATIVELOR DRUMULUI PENTRU RACORDURI BRANSAMENTE LA RELELE URBANE DE UTILITATI.
Jud. Suceava, mun. Suceava, str. Stefan Luchian, nr. 12

PLAN DE SITUATIE

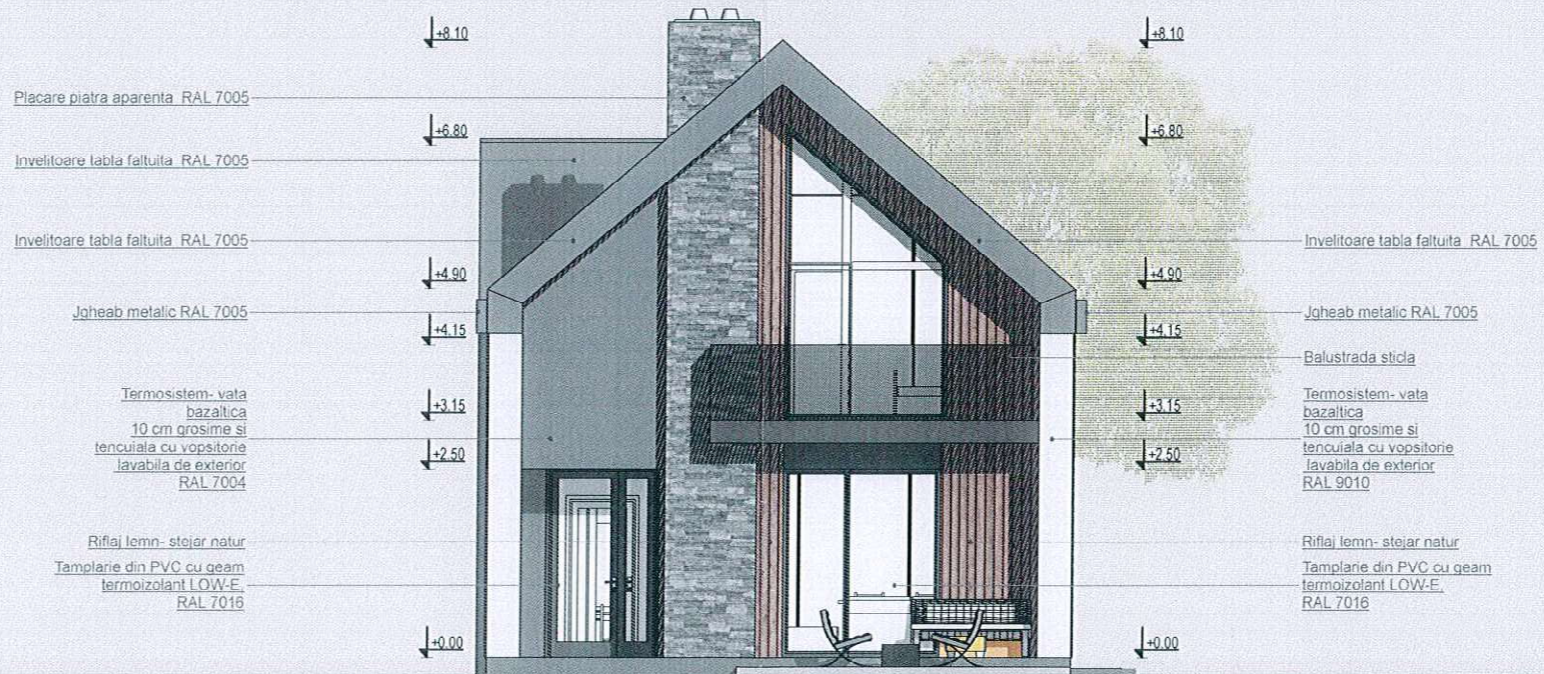

ORDINUL ARHITECTILOR
DIN ROMANIA
9221
Marjan - Sebastian
ADAMOVICI
Arhitect cu drept de semnatura

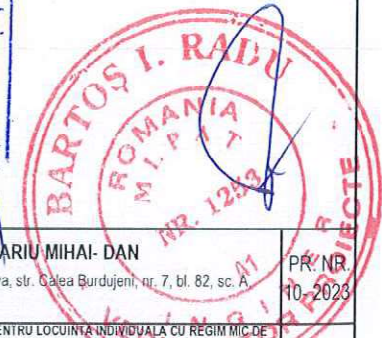

De Frumu SRL

SEF PROIECT	arh. SEBASTIAN ADAMOVICI	
PROIECTAT	arh. LUCIAN ATANASOAI	
DESENAT	arh. LUCIAN ATANASOAI	

SCARA	1:100
	29-06-2023

Beneficiar : PRISACARIU MIHAI- DAN
Jud. Suceava, mun. Suceava, str. Calea Burdujeni, nr. 7, bl. 82, sc. A
ap. 13
Proiect: OBTINERE A.C. PENTRU LOCUINTA INDIVIDUALA CU REGIM MIC DE
INALTIME, ANEXE SI IMPREJMUIRE TEREN
OBTINEREA AUTORIZATIEI ADMINISTRATORULUI DRUMULUI
PENTRU RACORDURI/BRANSAMENTE LA RELELE URBANE DE
UTILITATI
Jud. Suceava, mun. Suceava, str. Stefan Luchian, nr. 12

PR. NR.	10-2023
D.T.A.C.	A.12

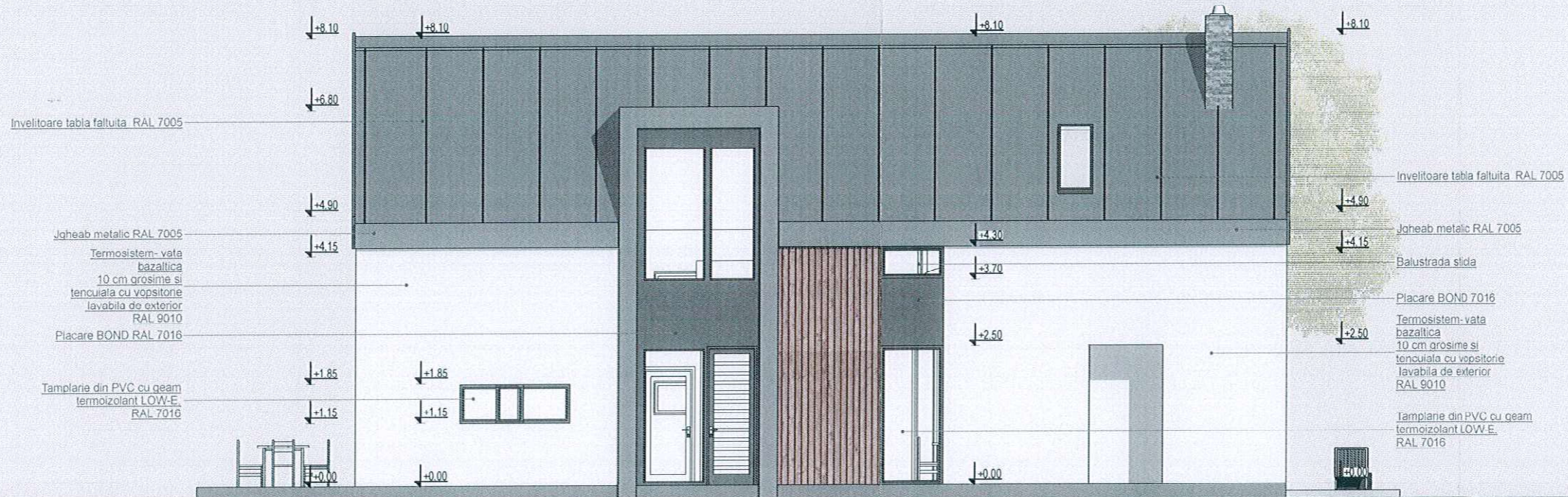

ORDINUL ARHITECȚILOR
DIN ROMÂNIA
9221
Marlan - Sebastian
ADAMOVIICI
Arhitect cu drept de semnătură



De Frumu SRL

SEF PROIECT	arh. SEBASTIAN ADAMOVIICI	SCARA
PROIECTAT	arh. LUCIAN ATANASOAIIE	1:100
DESENAT	arh. LUCIAN ATANASOAIIE	29.06.2023

Beneficiar: PRISACARIU MIHAIL-DAN Jud. Suceava, mun. Suceava, str. Calea Burdudeni, nr. 7/bt. 821 sc. A ap. 13	PR. NR. 10-2023
Proiect: OBTINERE A.C. PENTRU LOCUINTA INDIVIDUALA CU REGIM MIC DE INALTIME, ANEXE SI IMPREJMUIRE TEREN. OBTINEREA AUTORIZATIEI ADMINISTRATORULUI DRUMULUI PENTRU RACORDURI BRANSAMENTE LA REțeleLE URBANE DE UTILITATI. Jud. Suceava, mun. Suceava, str. Stefan Luchian, nr. 12	D.T.A.C.
FATADA LATERALA LOCUINTA	A.13